

Target 3D

Instructions for import of the implant library
Target 3D in 3Shape Software

3shape 



How to import the Target 3D Library

Library is imported through the *Control Panel* of your 3Shape system

1. Choose *Import/Export*

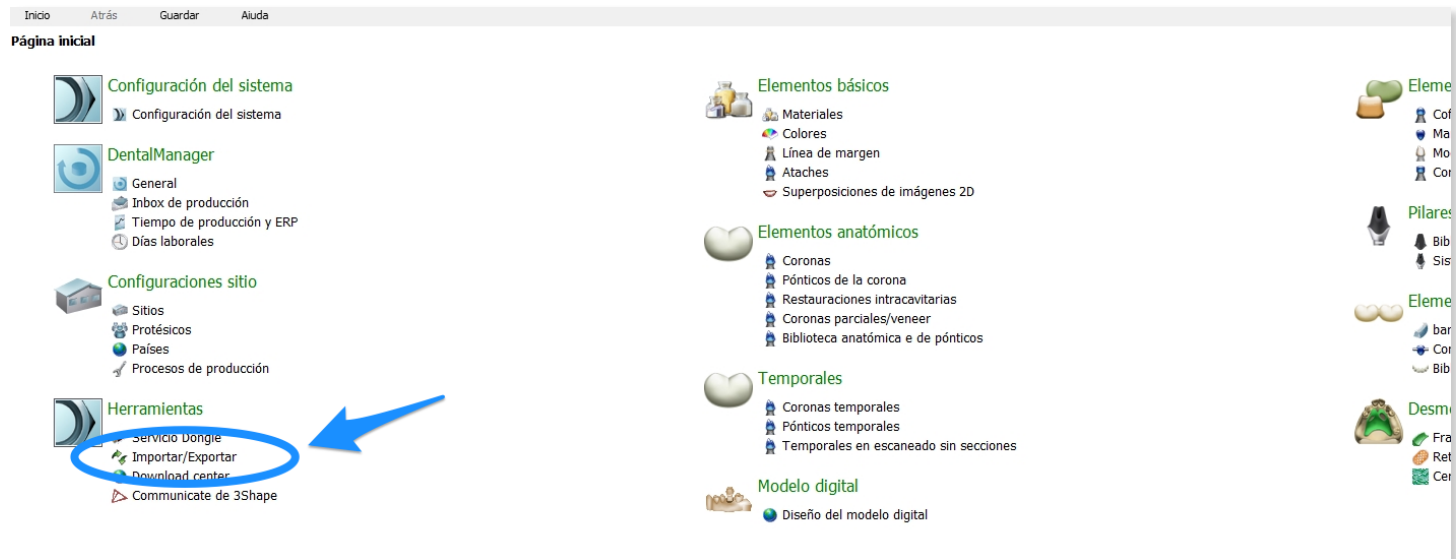
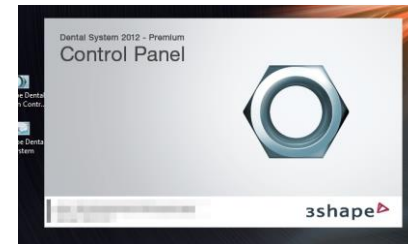

How to import the Target 3D Library

2. Choose *import material*

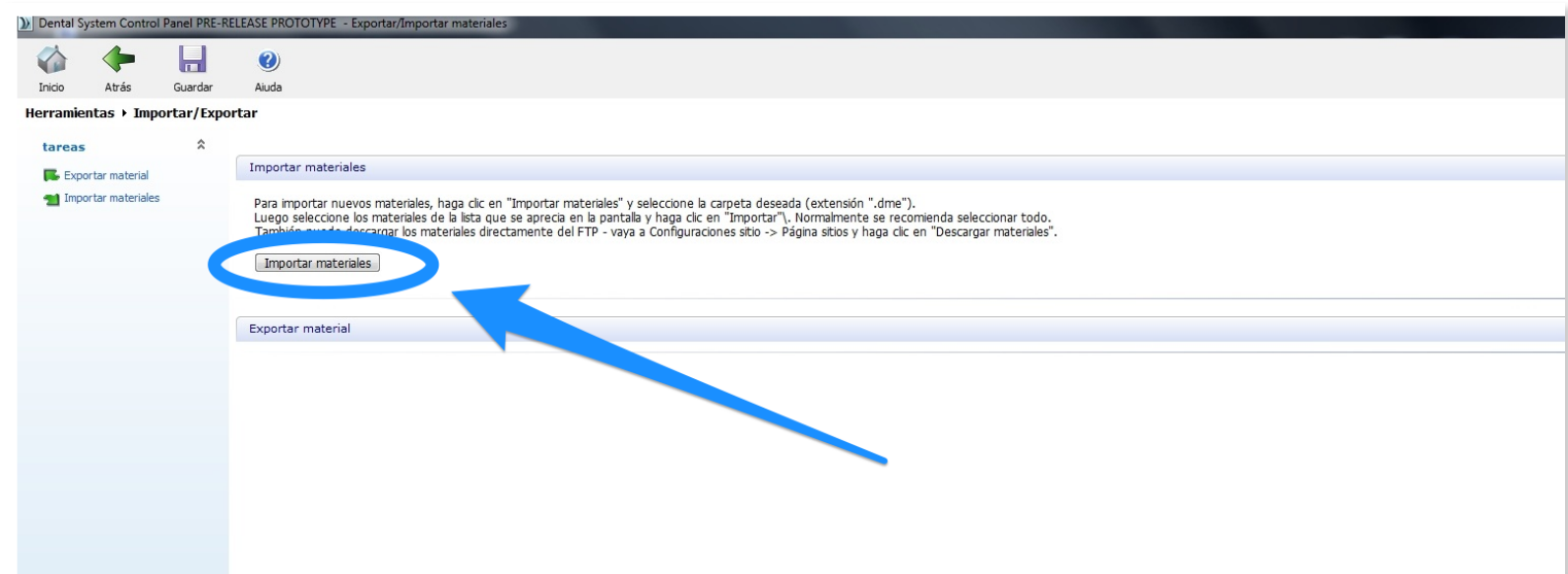

How to import the Target 3D Library

3. Choose and open Target 3D library

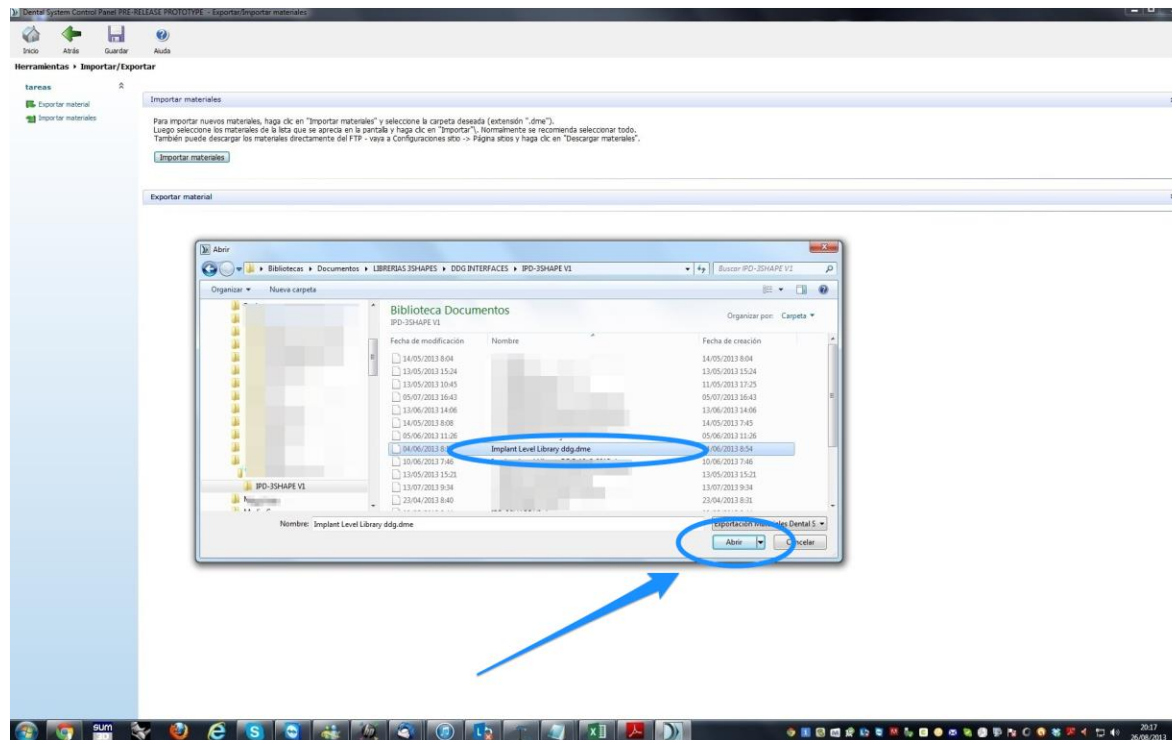

How to import the Target 3D Library

4. Import the Target 3D library

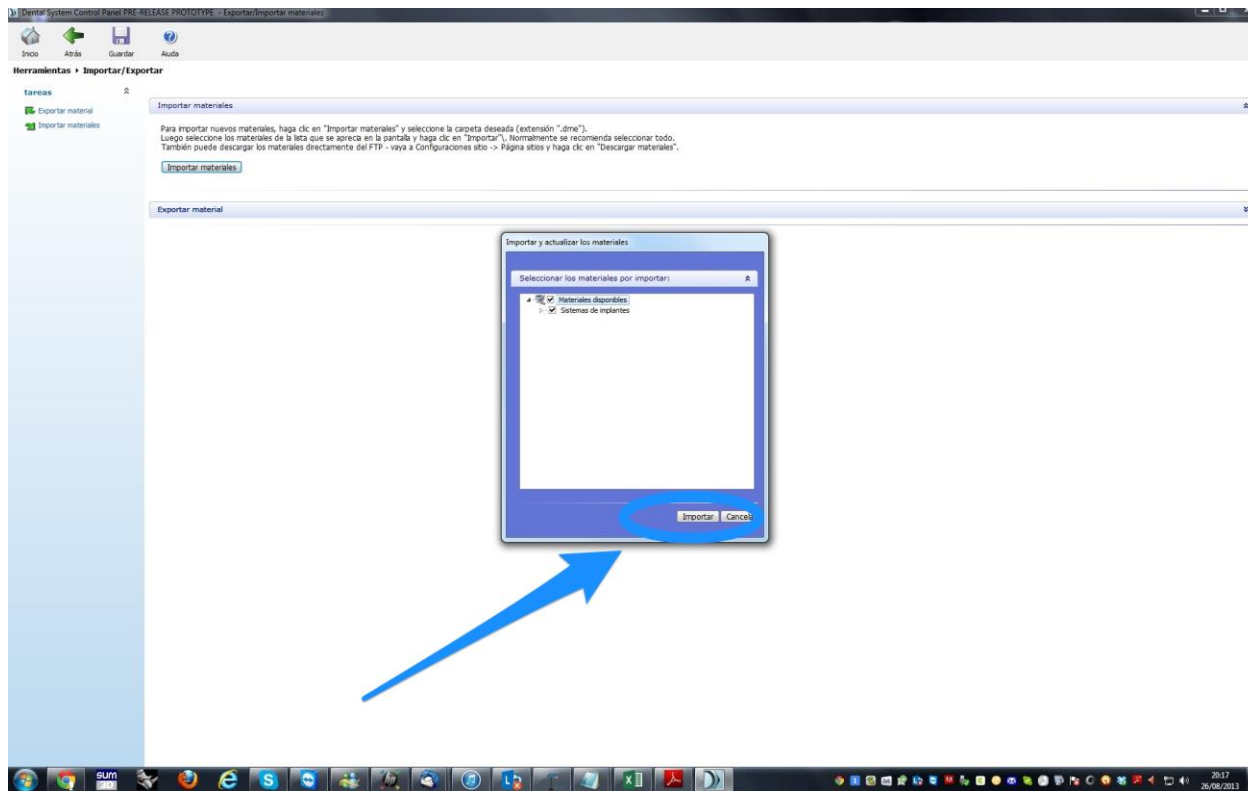

How to import the Target 3D Library

5. Confirm succesful import

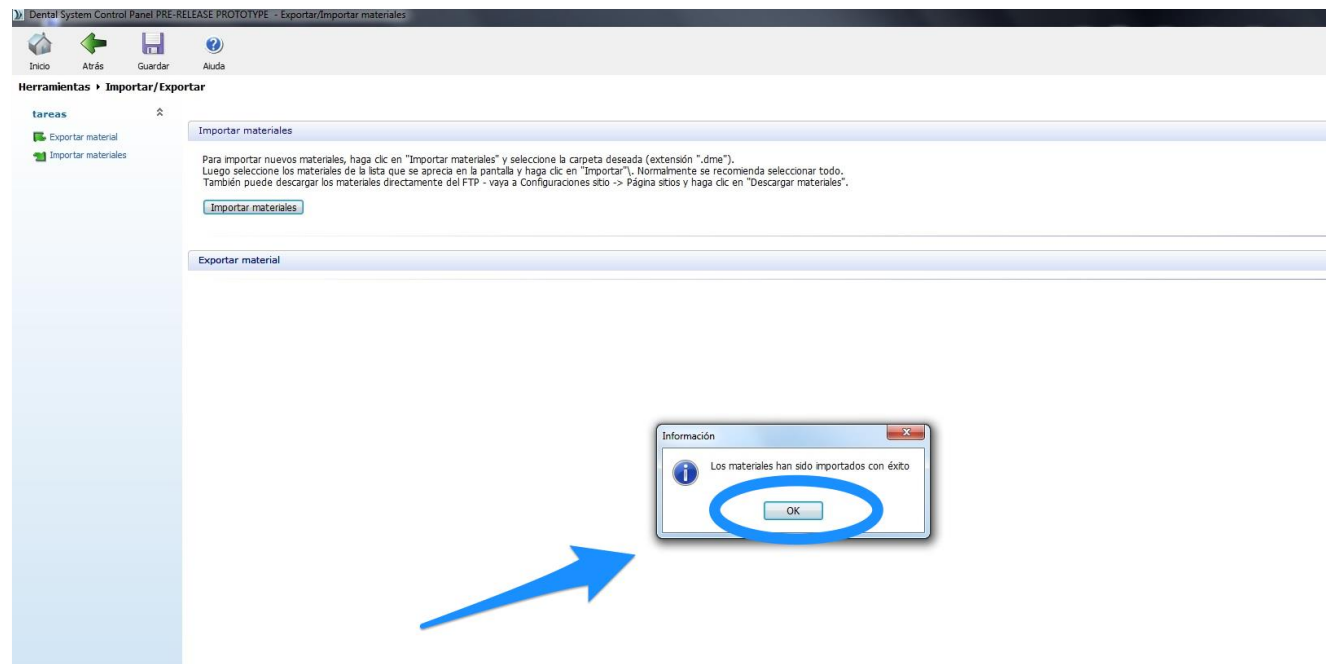

How to import the Target 3D Library

6. Save Target 3D and confirm

The screenshot displays the 'Dental System Control Panel PRE-RELEASE PROTOTYPE - Exportar/Importar materiales'. The interface includes a top navigation bar with 'Inicio', 'Atrás', 'Guardar', and 'Ayuda' buttons. A blue circle highlights the 'Guardar' button. Below this, the 'Herramientas > Importar/Exportar' section is visible. The 'Importar materiales' button is highlighted with a blue arrow. The main content area contains instructions for importing materials and a list of tasks. A second screenshot shows the 'Guardar' button in the top navigation bar highlighted with a blue circle and arrow. Below it, a 'Confirmar guardar' dialog box is shown with the 'SI' button highlighted by a blue circle and arrow.

Dental System Control Panel PRE-RELEASE PROTOTYPE - Exportar/Importar materiales

Inicio Atrás Guardar Ayuda

Herramientas > Importar/Exportar

tareas

- Exportar material
- Importar materiales

Importar materiales

Para importar nuevos materiales, haga clic en "Importar materiales" y seleccione la carpeta deseada (extensión ".dme"). Luego seleccione los materiales de la lista que se aprecia en la pantalla y haga clic en "Importar". Normalmente se recomienda seleccionar todo. También puede descargar los materiales directamente del FTP - vaya a Configuraciones sitio -> Página sitios y haga clic en "Descargar materiales".

Importar materiales

Exportar material

Dental System Control Panel PRE-RELEASE PROTOTYPE

Inicio Atrás Guardar Ayuda

Página inicial

- Configuración del sistema
 - Configuración del sistema
- DentalManager
 - General
 - Trabaja de producción
 - Tiempo de producción y ERP
 - Días laborales
- Configuraciones sitio
 - Sitios
 - Protótipos
 - Países
 - Procesos de producción
- Herramientas
 - Servicio Dmgle
 - Importar/Exportar
 - Download center
 - Comunicate de 3Shape

Elementos básicos

- Materiales
 - Colores
 - Líneas de margen
 - Ataches
 - Superposiciones de imágenes 2D
- Elementos anatómicos
 - Coronas
 - Pónticos de la corona
 - Restauraciones intracavitarias
 - Coronas parciales/vener
 - Biblioteca anatómica e de pónticos
- Temporales
 - Coronas temporales
 - Pónticos temporales

Elementos marco

- Cofias
 - Marco póntico
 - Modelados en cera
 - Coronas telescópicas primarias
- Pilares
 - Biblioteca de tapas superiores
 - Sistemas de implantes
- Elementos puente
 - Barra retentiva
 - Conectores
 - Bibliotecas de sonrisas
- Desmontables
 - Franjas del perfil de cera
 - Retenciones
 - Ceras punteadas

Confirmar guardar

¿Guardar cambios antes de cerrar?

SI No Cancelar



Display of the imported Target 3D Library in the 3Shape Manager

That's all. Easy.

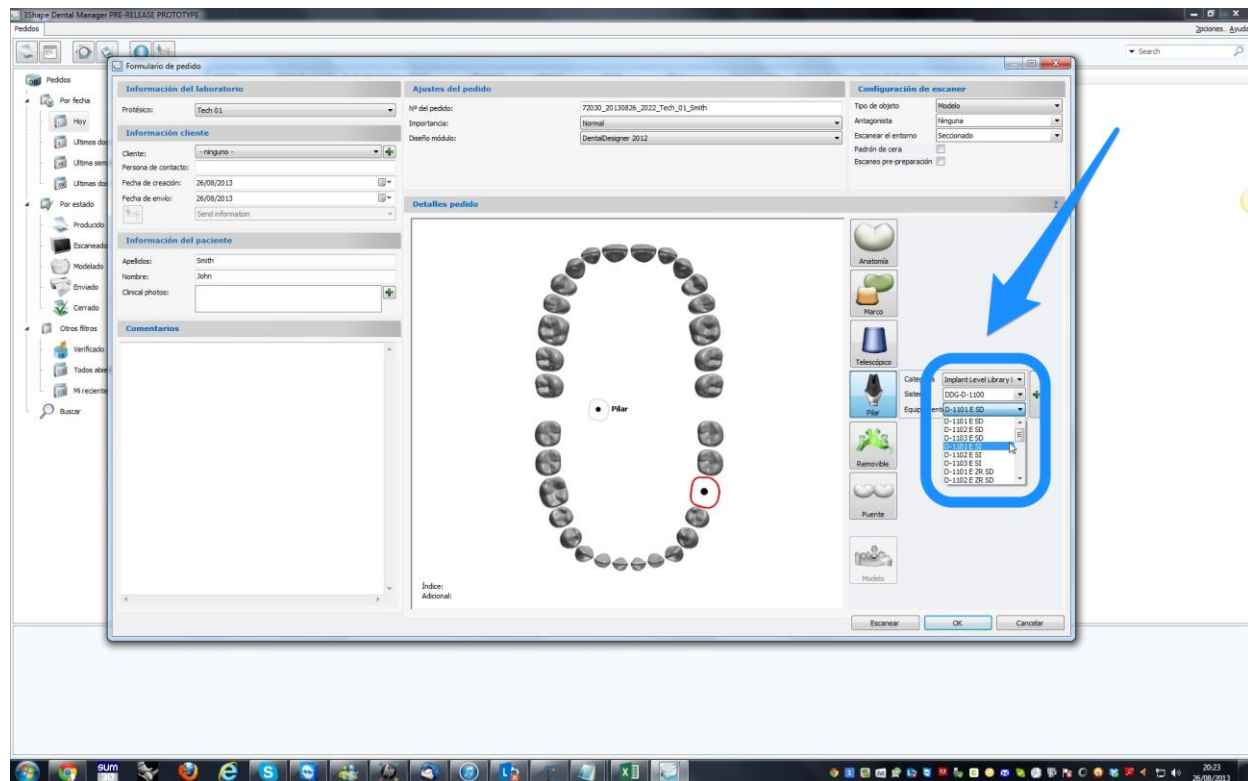

Target 3D

3shape

Thanks for Watching

Target 3D Support



Target 3D